Mantra Amma amma taje

Preklad:

Matka Zem, matka Zem, ochraňuj nás,

Pusti sa do éterického tanca,

Si naplnená, si zdrojom výživy pre blížnych,

Si prvopočiatkom a zdrojom energie, sily a kapacity, pusti sa (do éterického tanca).

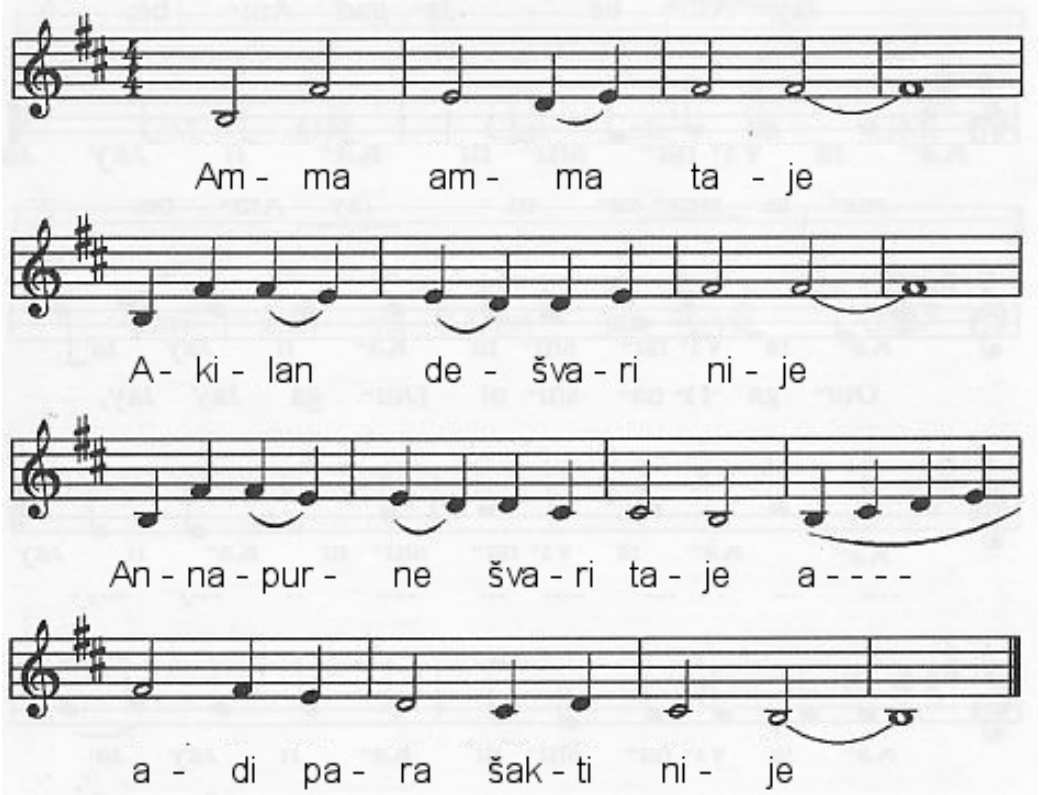

spievanie

Mantry < späť

