Mantra Bansuri

Význam a preklad:

Bansuri je Krišnova flauta. Je to hudobný nástroj, cez ktorý previeva ľudský dych. Rozozvučí nástroj flauty a vydá zo seba nádherné tóny.

Preklad Heinza Grilla: V dvaní, v dávaní, v dávaní plesá duša.

Noty

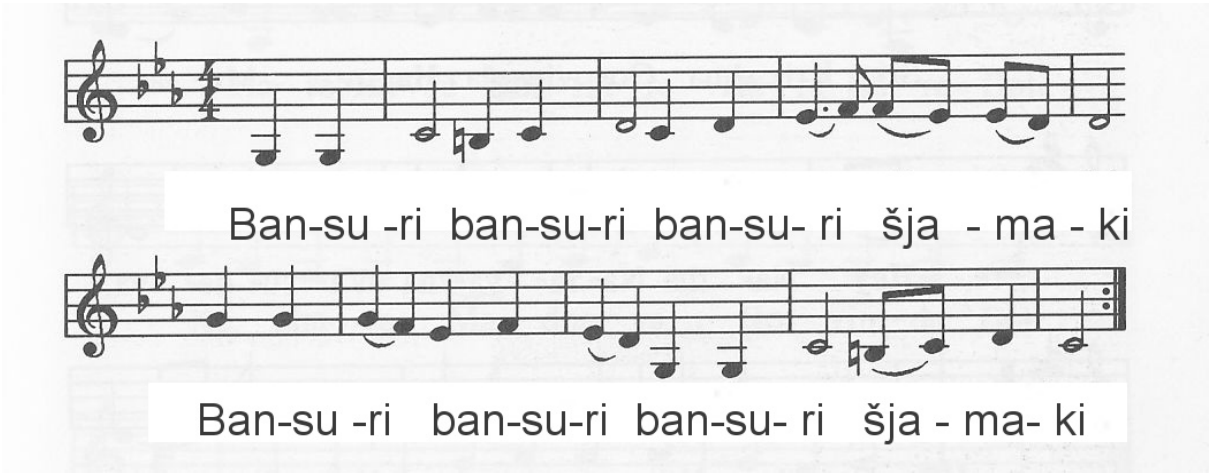

spievanie

Bansuri = indická bambusová flauta

Šiamaki = ten, kto má pokožku tmavej farby noci

Flauta je výrazom múdrej budúcej ľudskej bytosti.

Rama = budúca inkarnácia Krišnu

Dych živo plynie cez drevo flauty.

Tóny plynú v diferencovanej mnohorakosti.

Krišna = božská múdrosť, vtelenie čistej myšlienky.

Boh Krišna (= čistá myšlienka) rozohráva flautu a upozorňuje svojou prúdiacou hrou na budúcu nastávajúcu inkarnáciu človeka, ktorý sa stane občanom slnka v pozemskom bytí.

Prabho = pán (uctievajúce obracanie sa ku Krišnovi)

Flauta je liečivá pre nervy a pre oslabené srdce.

Tóny pôsobia dostredivo smerom do stredu k človeku.

Krišna pripravil tento stred, a tak flauta je výrazom pre nastávajúceho človeka v stredobode srdcového slnečného bytia. Heinz Grill

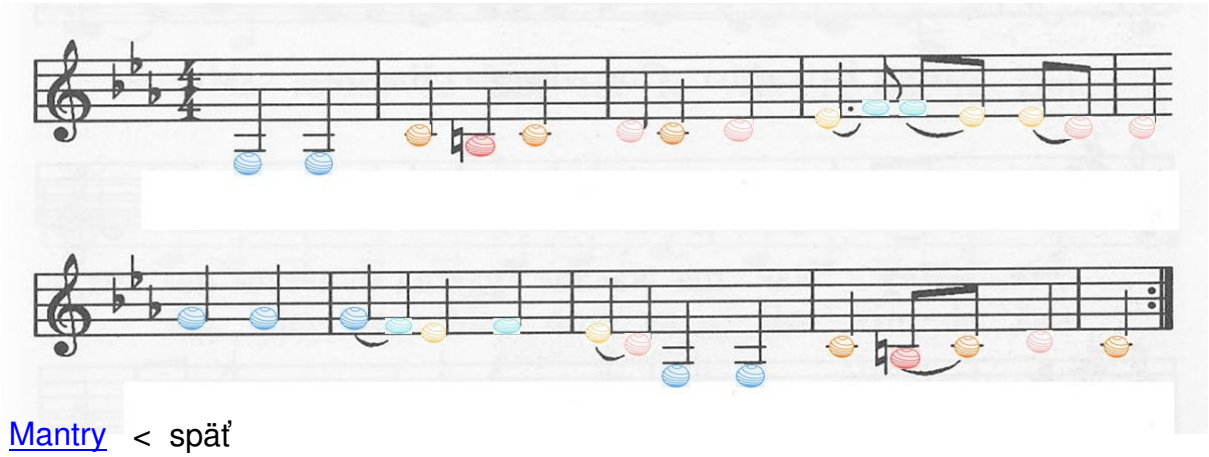

Mantry < späť