Mantra Om namo Narajanaja

"Ja som myšlienkovou bytosťou,
moje Ja je myšlienkou,
moje Ja nie je telom,
moje Ja je čistou myšlienkou,
krištáľovojasnou myšlienkou.

Ja nie je telom,
Ja nie je ničím,
ale Ja je skutočne
transcendencia myšlienky."

Heinz Grill

Om namo Narajanaja

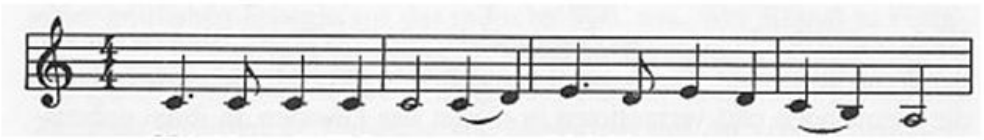

Om na–mo Na–ra–ja–na-ja Om na–mo Na–ra–ja–na-ja

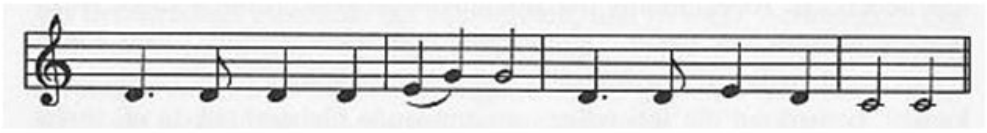

Om na–mo Na–ra–ja–na-ja Om na–mo Na–ra–ja–na-ja



Om na–mo Na–ra–ja–na-ja Om na–mo Na–ra–ja–na-ja

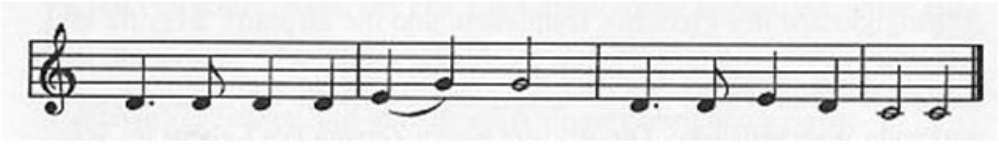

Om na–mo Na–ra–ja–na-ja Om na–mo Na–ra–ja–na-ja

OM NAMO NARAJANAJA

HEINZ GRILL

Ja som myšlienkovou bytosťou,
moje Ja je myšlienkou,
moje Ja nie je telom,
moje Ja je čistou myšlienkou,
krištáľovojasnou myšlienkou.

Ja nie je telom,
Ja nie je ničím,
ale Ja je skutočne
transcendencia myšlienky.

Spievanie späť